SHOT
BOT LIGHTING

NEWS 2020

OUTDOOR RESIDENZIALE

RESIDENTIAL OUTDOOR

BOTLIGHTING
FOR A BRIGHT FUTURE

INDICE / INDEX

OUTDOOR RESIDENZIALE
RESIDENTIAL OUTDOOR

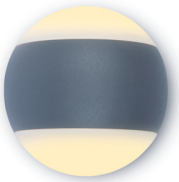

GIRONA
APPLIQUE / WALL LIGHT
P.4

ALICANTE
APPLIQUE /WALL LIGHT
P.5

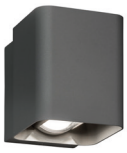

NÄSBY II
APPLIQUE / WALL LIGHT
P.6

MARBELLA SQUARED
APPLIQUE / WALL LIGHT
P. 8

MARBELLA ROUND
APPLIQUE / WALL LIGHT
P. 9

NEW

TOLEDO
APPLIQUE SINGOLA EMISSIONE /
MONO EMISSION WALL LAMP
P. 10

NEW

TOLEDO
APPLIQUE DOPPIA EMISSIONE/
DOUBLE EMISSION WALL LAMP
P. 11

SUND
APPLIQUE SINGOLA EMISSIONE /
MONO EMISSION WALL LAMP
P. 12

SUND
APPLIQUE DOPPIA EMISSIONE /
DOUBLE EMISSION WALL LAMP
P. 13

CORDOVA
APPLIQUE SINGOLA EMISSIONE /
MONO EMISSION WALL LAMP
P. 14

CORDOVA
APPLIQUE DOPPIA EMISSIONE /
DOUBLE EMISSION WALL LAMP
P. 15

ALPPILA 1S
APPLIQUE SINGOLA EMISSIONE /
MONO EMISSION WALL LAMP
P. 16

ALPPILA 2S
APPLIQUE DOPPIA EMISSIONE /
DOUBLE EMISSION WALL LAMP
P. 17

ALPPILA XL
APPLIQUE DOPPIA EMISSIONE /
DOUBLE EMISSION WALL LAMP
P. 18

GRANADA
APPLIQUE DOPPIA EMISSIONE /
DOUBLE EMISSION WALL LAMP
P. 19

ARVIKA
APPLIQUE / WALL LAMP
P. 20

JEREZ
APPLIQUE / WALL LAMP
P.21

AURA
APPLIQUE / WALL LAMP
P. 22

ALTA
PLAFONIERA / CEILING LAMP
P. 24

AMBRA
PLAFONIERA TONDA / ROUND CEILING LAMP
P. 25

AMBRA
PLAFONIERA QUADRATA / SQUARED CEILING
LAMP P. 26

AMBRA
PLAFONIERA RETTANGOLARE /
RECTANGULAR CEILING LAMP P. 27

INDICE / INDEX

MAIORCA
APPLIQUE / WALL LAMP
P. 28

SEGOVIA 1
APPLIQUE / WALL LAMP
P. 29

SEGOVIA 2
APPLIQUE / WALL LAMP
P. 30

SEGOVIA 3
APPLIQUE / WALL LAMP
P. 32

SEGOVIA
ACCESSORI / ACCESSORIES
P. 33

LEON
LANTERNA / LANTERN LAMP
P. 34

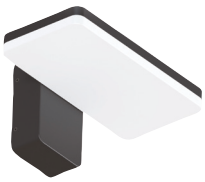

SIVIGLIA
APPLIQUE / WALL LAMP
P. 35

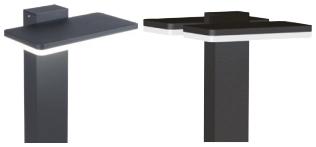

SIVIGLIA
PALETTO DA GIARDINO / OUTDOOR BOLLARD
P. 36

KALLIO
PALETTO DA GIARDINO / OUTDOOR BOLLARD
P. 37

PUUTARHAKOHDEVALO
PICCHETTO DA GIARDINO / OUTDOOR SPOTLIGHT PICKET
P. 38

KURU
PICCHETTO DA GIARDINO / OUTDOOR SPOTLIGHT PICKET
P. 39

BILBAO SQUARED
SEGNAPASSO / STEP LIGHT
P. 40

BILBAO SQUARED
SEGNAPASSO / STEP LIGHT
P. 41

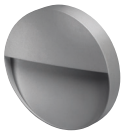

BILBAO ROUND
SEGNAPASSO / STEP LIGHT
P. 42

BILBAO ROUND
SEGNAPASSO / STEP LIGHT
P. 43

HOLM
SEGNAPASSO / STEP LIGHT
P. 44

GARDA
LAMPADE DA GIARDINO / OUTDOOR GARDEN LAMPS
P. 45

GIRONA
APPLIQUE
WALL LIGHT

CATEGORIA SCONTO 24

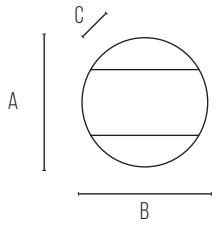

DIMENSIONI	A	B	C
1	120	120	115
2	160	160	155

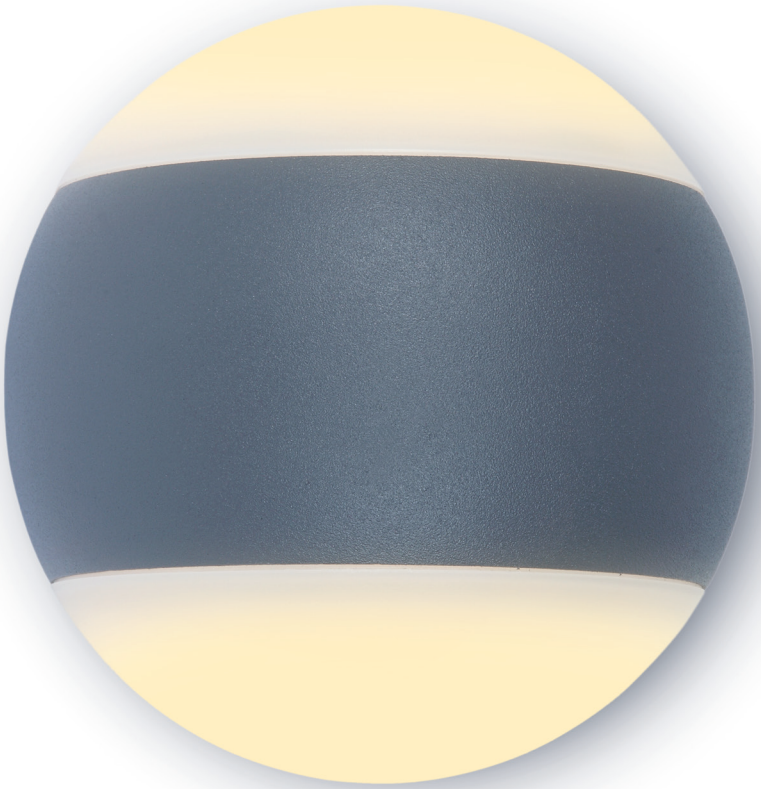

IT

- Moduli LED integrati 2x5W o 2x10W (doppia emissione)
- Corpo in alluminio pressofuso verniciato grigio antracite
- Due dimensioni disponibili

EN

- Built-in LED modules 2x5W or 2x10W (up and down)
- Die-cast aluminium body with anthracite grey paint finish
- Two sizes available

IP65 | 220V 240V | 15.000 H | INSTANT | CLASS I | -20° +45° | NOT DIMMABLE

POTENZA WATT	BASE	KELVIN	LUMEN LM	FASCIO °	MISURE MM	VARIANTE	CODICE	EAN	IMBALLO	PREZZO €
10	-	4000	600	2X100	1	ANTRACITE	GIRONA10	8031453021030	1/8	70,00
20	-	4000	1200	2X100	2	ANTRACITE	GIRONA18	8031453021047	1/6	122,00

ALICANTE
APPLIQUE
WALL LIGHT

CATEGORIA SCONTO 24

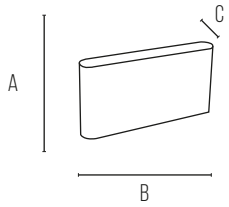

DIMENSIONI	A	B	C
1	90	175	30

CCT Selezionabile / selectable CCT: 3000K, 4000K, 6000K

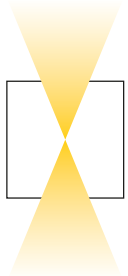

fascio doppio
double beam

IT

- Corpo in alluminio pressofuso verniciato
- Moduli LED integrati 2x6W (doppia emissione)
- Temperatura di colore impostabile mediante selettore

EN

- Die-cast aluminium body with paint finish
- Built-in LED 2x6W (up and down)
- Colour temperature can be set by selector

IP54 | 220V 240V | 20.000 H | INSTANT | CLASS I | -20° +45° | NOT DIMMABLE

POTENZA WATT	BASE	KELVIN	LUMEN LM	FASCIO °	MISURE MM	VARIANTE	CODICE	EAN	IMBALLO	PREZZO €
12	-	3000 4000 6000	580	2X150	1	BIANCO	ALICANTE10B	8031453022013	1	47,00
12	-	3000 4000 6000	500	2X150	1	ANTRACITE	ALICANTE10G	8031453022020	1	47,00

NÄSBY II
APPLIQUE
WALL LIGHT

CATEGORIA SCONTO 24

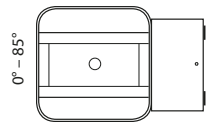

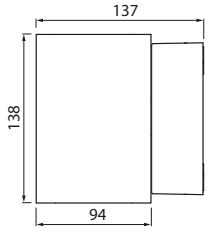

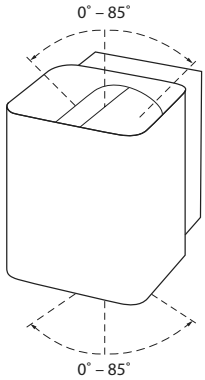

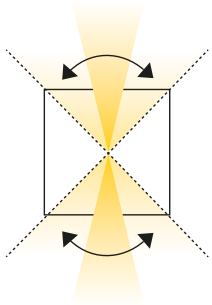

Up & down light
regolabile / adjustable

IT

- Applique da parete in alluminio per interni ed esterni
- Moduli LED integrati 2x6W (doppia emissione)
- Doppio fascio regolabile 0° - 80° senza l'uso di attrezzi

EN

- Interior and exterior wall light in aluminium
- Built-in LED modules 2x6W (up and down)
- Double light beam adjustable individually 0°-80° no tools needed

IP54 | 220V 240V | 30.000 H | INSTANT | CLASS I | -20° +45° | NOT DIMMABLE

POTENZA WATT	BASE	KELVIN	LUMEN LM	FASCIO °	MISURE MM	VARIANTE	CODICE	EAN	IMBALLO	PREZZO €
12	-	3000	860	0-80	1	BIANCO	4508600	6435200255082	1/8	133,00
12	-	3000	860	0-80	1	ANTRACITE	4508601	6435200255105	1/8	133,00
12	-	4000	860	0-80	1	BIANCO	4508602	6435200255129	1/8	133,00
12	-	4000	860	0-80	1	ANTRACITE	4508603	6435200255143	1/8	133,00

MARBELLA SQUARED
APPLIQUE
WALL LIGHT

AGGIORNATO

CATEGORIA SCONTO 24

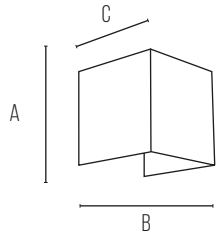

ONI	A	B	C
	100	100	100

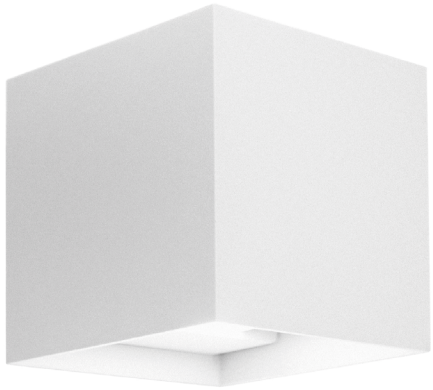

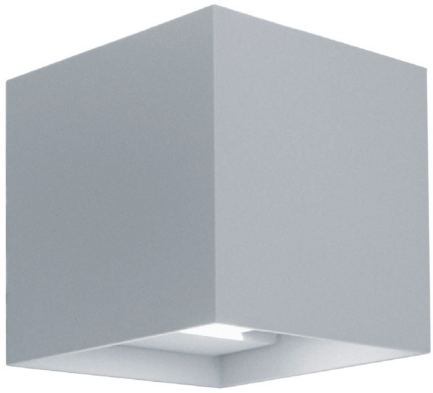

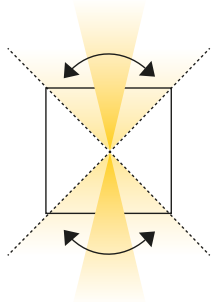

Up & down light
regolabile / adjustable

IT

- Applique da parete in alluminio per interni ed esterni
- Moduli LED integrati 2x5W (doppia emissione)
- Doppio fascio regolabile 0° - 90° senza l'uso di attrezzi

EN

- Interior and exterior wall light in aluminium
- Built-in LED modules 2x5W (up and down)
- Double light beam adjustable individually 0°-90° no tools needed

IP54 | 220V 240V | 20.000 H | INSTANT | CLASS I | -20° +45° | NOT DIMMABLE

POTENZA WATT	BASE	KELVIN	LUMEN LM	FASCIO °	MISURE MM	VARIANTE	CODICE	EAN	IMBALLO	PREZZO €
10	-	4000	610	2X90	1	BIANCO	MARBELLA10BQ	8031453021962	1	45,00
10	-	4000	480	2X90	1	ANTRACITE	MARBELLA10GQ	8031453021979	1	45,00
10	-	4000	520	2X90	1	GRIGIO MARINA	MARBELLA10MQ	8031453021986	1	45,00
NEW 10	-	4000	480	2X90	1	CORTEN	MARBELLA10CQ	8031453023782	1	45,00

MARBELLA ROUND
APPLIQUE
WALL LIGHT

AGGIORNATO

CATEGORIA SCONTO 24

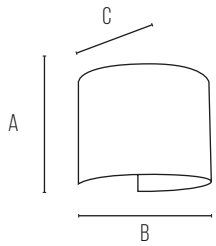

DIMENSIONI	A	B	C
1	100	135	115

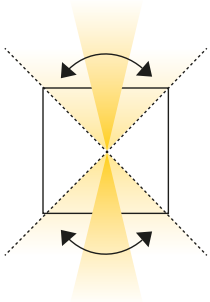

Up & down light
regolabile / adjustable

IT

- Applique da parete in alluminio per interni ed esterni
- Moduli LED integrati 2x5W (doppia emissione)
- Doppio fascio regolabile 0° - 90° senza l'uso di attrezzi

EN

- Interior and exterior wall light in aluminium
- Built-in LED modules 2x5W (up and down)
- Double light beam adjustable individually 0°-90° no tools needed

IP54 | 220V 240V | 20.000 H | INSTANT | CLASS I | -20° +45° | NOT DIMMABLE

POTENZA WATT	BASE	KELVIN	LUMEN LM	FASCIO °	MISURE MM	VARIANTE	CODICE	EAN	IMBALLO	PREZZO €
10	-	4000	610	2X90	1	BIANCO	MARBELLA10BR	8031453021931	1	45,00
10	-	4000	480	2X90	1	ANTRACITE	MARBELLA10GR	8031453021948	1	45,00
10	-	4000	520	2X90	1	GRIGIO MARINA	MARBELLA10MR	8031453021955	1	45,00
NEW 10	-	4000	480	2X90	1	CORTEN	MARBELLA10CR	8031453023799	1	45,00

TOLEDO

APPLIQUE SINGOLA EMISSIONE
MONO EMISSION WALL LAMP

NEW

CATEGORIA SCONTO 24

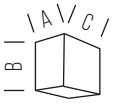

DIMENSIONI	A	B	C
1	68	100	78

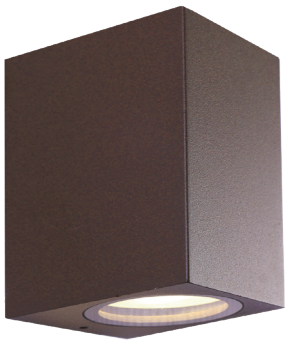

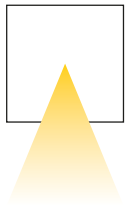

fascio singolo
single beam

IT

- Applique da parete in alluminio con schermo in vetro per interni ed esterni
- Attacco GU10 per sorgenti LED max 11W

EN

- Interior and exterior wall light in aluminium with glass diffuser
- GU10 base for LED light sources max 11W

IP54

POTENZA WATT	BASE	KELVIN	LUMEN LM	FASCIO °	MISURE MM	VARIANTE	CODICE	EAN	IMBALLO	PREZZO €
-	GU10	-	-	-	1	BIANCO	TOLED01B	8031453023829	1/8	15,90
-	GU10	-	-	-	1	ANTRACITE	TOLED01G	8031453023843	1/8	15,90
-	GU10	-	-	-	1	GRIGIO MARINA	TOLED01M	8031453023850	1/8	15,90
-	GU10	-	-	-	1	CORTEN	TOLED01C	8031453023836	1/8	15,90

TOLEDO

APPLIQUE DOPPIA EMISSIONE
DOUBLE EMISSION WALL LAMP

NEW

CATEGORIA SCONTO 24

DIMENSIONI	A	B	C
1	68	160	78

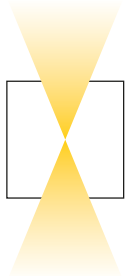

fascio doppio
double beam

IT

- Applique da parete in alluminio con schermo in vetro per interni ed esterni
- Attacco GU10 per sorgenti LED max 2x11W

EN

- Interior and exterior wall light in aluminium with glass diffuser
- GU10 base for LED light sources max 2x11W

IP54

POTENZA WATT	BASE	KELVIN	LUMEN LM	FASCIO °	MISURE MM	VARIANTE	CODICE	EAN	IMBALLO	PREZZO €
-	GU10	-	-	-	1	BIANCO	TOLED02B	8031453023867	1/8	21,90
-	GU10	-	-	-	1	ANTRACITE	TOLED02G	8031453023881	1/8	21,90
-	GU10	-	-	-	1	GRIGIO MARINA	TOLED02M	8031453023898	1/8	21,90
-	GU10	-	-	-	1	CORTEN	TOLED02C	8031453023874	1/8	21,90

SUND

APPLIQUE SINGOLA EMISSIONE
MONO EMISSION WALL LAMP

CATEGORIA SCONTO 24

DIMENSIONI	A	B	C
1	68	80	93

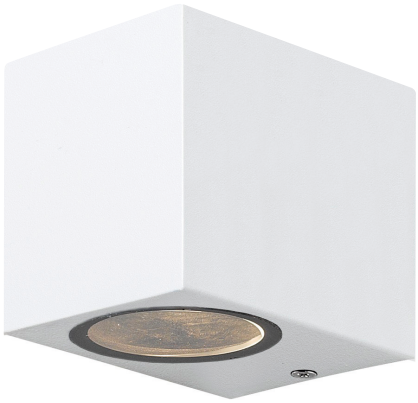

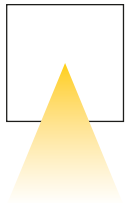

fascio singolo
single beam

IT

- Applique da parete in alluminio con schermo in vetro per interni ed esterni
- Attacco GU10 per sorgenti LED max 11W

EN

- Interior and exterior wall light in aluminium with glass diffuser
- GU10 base for LED light sources max 11W

IP44

POTENZA WATT	BASE	KELVIN	LUMEN LM	FASCIO °	MISURE MM	VARIANTE	CODICE	EAN	IMBALLO	PREZZO €
-	GU10	-	-	-	1	BIANCO	4118740	6435200226129	1/8	30,00
-	GU10	-	-	-	1	ANTRACITE	4118745	6435200226228	1/8	30,00

SUND

APPLIQUE DOPPIA EMISSIONE
DOUBLE EMISSION WALL LAMP

CATEGORIA SCONTO 24

DIMENSIONI	A	B	C
1	68	150	93

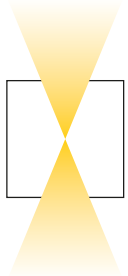

fascio doppio
double beam

IT

- Applique da parete in alluminio con schermo in vetro per interni ed esterni
- Attacco GU10 per sorgenti LED max 2x11W

EN

- Interior and exterior wall light in aluminium with glass diffuser
- GU10 base for LED light sources max 2x11W

IP44

POTENZA WATT	BASE	KELVIN	LUMEN LM	FASCIO °	MISURE MM	VARIANTE	CODICE	EAN	IMBALLO	PREZZO €
-	GU10	-	-	-	1	BIANCO	4118742	6435200226167	1/8	40,00
-	GU10	-	-	-	1	ANTRACITE	4118746	6435200226242	1/8	40,00

CORDOVA

APPLIQUE SINGOLA EMISSIONE
MONO EMISSION WALL LAMP

AGGIORNATO

CATEGORIA SCONTO 24

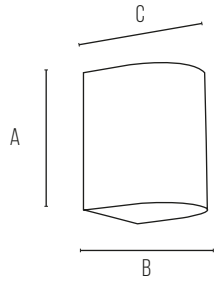

DIMENSIONI	A	B	C
1	100	68	78

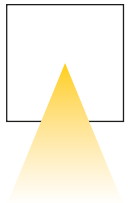

fascio singolo
single beam

IT

- Applique da parete in alluminio con schermo in vetro per interni ed esterni
- Attacco GU10 per sorgenti LED max 35W

EN

- Interior and exterior wall light in aluminium with glass diffuser
- GU10 base for LED light sources max 35W

IP54

POTENZA WATT	BASE	KELVIN	LUMEN LM	FASCIO °	MISURE MM	VARIANTE	CODICE	EAN	IMBALLO	PREZZO €
-	GU10	-	-	-	1	BIANCO	CORDOVA1B	8031453021849	1	14,10
-	GU10	-	-	-	1	ANTRACITE	CORDOVA1G	8031453021856	1	14,10
-	GU10	-	-	-	1	GRIGIO MARINA	CORDOVA1M	8031453021863	1	14,10
NEW -	GU10	-	-	-	1	CORTEN	CORDOVA1C	8031453023805	1	14,10

CORDOVA

APPLIQUE DOPPIA EMISSIONE
DOUBLE EMISSION WALL LAMP

AGGIORNATO

CATEGORIA SCONTO 24

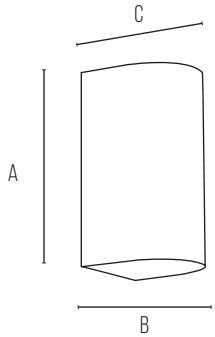

DIMENSIONI	A	B	C
1	160	68	78

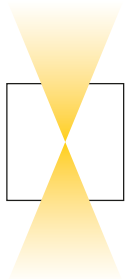

fascio doppio
double beam

IT

- Applique da parete in alluminio con schermo in vetro per interni ed esterni
- Attacco GU10 per sorgenti LED max 2x35W

EN

- Interior and exterior wall light in aluminium with glass diffuser
- GU10 base for LED light sources max 2x35W

IP54

POTENZA WATT	BASE	KELVIN	LUMEN LM	FASCIO °	MISURE MM	VARIANTE	CODICE	EAN	IMBALLO	PREZZO €
-	GU10	-	-	-	1	BIANCO	CORDOVA2B	8031453021870	1	19,50
-	GU10	-	-	-	1	ANTRACITE	CORDOVA2G	8031453021887	1	19,50
-	GU10	-	-	-	1	GRIGIO MARINA	CORDOVA2M	8031453021894	1	19,50
NEW -	GU10	-	-	-	1	CORTEN	CORDOVA2C	8031453023812	1	14,10

ALPPILA 1S

APPLIQUE SINGOLA EMISSIONE
MONO EMISSION WALL LAMP

CATEGORIA SCONTO 24

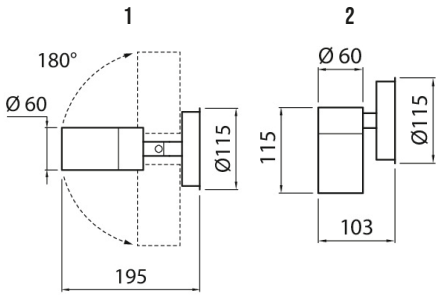

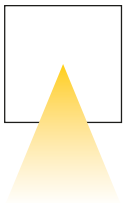

fascio singolo
single beam

IT

- Applique da parete in acciaio inox con schermo in vetro temperato per interni ed esterni
- Attacco GU10 per sorgenti LED ed alogene max 35W
- Versione fissa ed orientabile

EN

- Interior and exterior wall light in stainless steel with tempered glass diffuser
- GU10 base for halogen and LED light sources max 35W
- Fixed and adjustable version

IP44

POTENZA WATT	BASE	KELVIN	LUMEN LM	FASCIO °	MISURE MM	VARIANTE	CODICE	EAN	IMBALLO	PREZZO €
-	GU10	-	-	-	1	ORIENTABILE	4107268	6435200147547	1/12	35,50
-	GU10	-	-	-	2	FISSA	4107269	6435200147561	1/12	33,00

ALPPILA 2S

APPLIQUE DOPPIA EMISSIONE
DOUBLE EMISSION WALL LAMP

CATEGORIA SCONTO 24

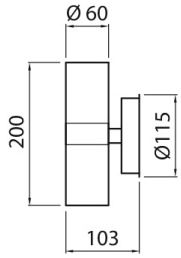

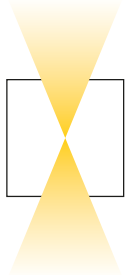

fascio doppio
double beam

IT

- Applique da parete in acciaio inox con schermo in vetro temperato per interni ed esterni
- Attacco GU10 per sorgenti LED ed alogene max 2x35W

EN

- Interior and exterior wall light in stainless steel with tempered glass diffuser
- GU10 base for halogen and LED light sources max 2x35W

IP44

POTENZA WATT	BASE	KELVIN	LUMEN LM	FASCIO °	MISURE MM	VARIANTE	CODICE	EAN	IMBALLO	PREZZO €
-	GU10	-	-	-	1	ANTRACITE	4116166	6435200193490	1/12	38,20
-	GU10	-	-	-	1	BIANCO	4116167	6435200193506	1/12	38,20
-	GU10	-	-	-	1	ACCIAIO	4107271	6435200147585	1/12	36,50

ALPPILA XL

APPLIQUE DOPPIA EMISSIONE
DOUBLE EMISSION WALL LAMP

CATEGORIA SCONTO 24

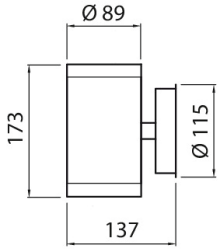

fascio doppio
double beam

IT

- Applique da parete in acciaio inox con schermo in vetro temperato per interni ed esterni
- Attacco GU10 per sorgenti LED ed alogene max 2x35W

EN

- Interior and exterior wall light in stainless steel with tempered glass diffuser
- GU10 base for halogen and LED light sources max 2x35W

IP44

POTENZA WATT	BASE	KELVIN	LUMEN LM	FASCIO °	MISURE MM	VARIANTE	CODICE	EAN	IMBALLO	PREZZO €
-	GU10	-	-	-	1	BIANCO	4508465	6435200196163	1/12	50,60
-	GU10	-	-	-	1	ANTRACITE	4508466	6435200196187	1/12	50,60

GRANADA

APPLIQUE DOPPIA EMISSIONE
DOUBLE EMISSION WALL LAMP

CATEGORIA SCONTO 24

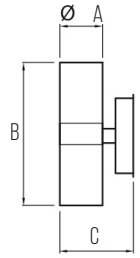

DIMENSIONI	A	B	C
1	60	163	95

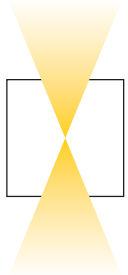

fascio doppio
double beam

IT

- Applique da parete in alluminio con schermo in vetro per interni ed esterni
- Attacco GU10 per sorgenti LED ed alogene max 2x35W

EN

- Interior and exterior wall light in aluminium with glass diffuser
- GU10 base for halogen and LED light sources max 2x35W

IP54

POTENZA WATT	BASE	KELVIN	LUMEN LM	FASCIO °	MISURE MM	VARIANTE	CODICE	EAN	IMBALLO	PREZZO €
-	GU10	-	-	-	1	BIANCO	GRANADA2B	8031453021900	1	22,40
-	GU10	-	-	-	1	ANTRACITE	GRANADA2G	8031453021917	1	22,40
-	GU10	-	-	-	1	GRIGIO MARINA	GRANADA2M	8031453021924	1	22,40

ARVIKA
APPLIQUE
WALL LAMP

CATEGORIA SCONTO 24

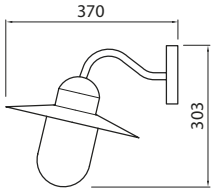

IT

- Apparecchio da parete tradizionale per l'illuminazione del giardino, terrazze etc...
- Coperchio trasparente con vetro a bolla
- Monta una sorgente led con attacco E27 – 60W max. (non inclusa)

EN

- Traditional wall luminaire for the garden, terraces etc.
- Transparent glass dome diffuser
- Requires a LED light source with E27 base – 60W max. (not included)

IP44

POTENZA WATT	BASE	KELVIN	LUMEN LM	FASCIO °	MISURE MM	VARIANTE	CODICE	EAN	IMBALLO	PREZZO €
-	E27	-	-	-	1	BIANCO	4107297	6435200157874	1/6	36,50
-	E27	-	-	-	1	NERO	4107298	6435200157898	1/6	36,50

JEREZ
APPLIQUE
WALL LAMP

CATEGORIA SCONTO 24

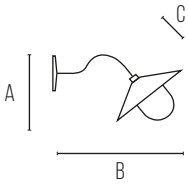

DIMENSIONI	A	B	C
1	190	300	190

IT

- Apparecchio da parete tradizionale per l'illuminazione del giardino, terrazze etc...
- Coperchio trasparente con vetro a bolla
- Monta una sorgente led con attacco E27 – 60W max. (non inclusa)

EN

- Traditional wall luminaire for the garden, terraces etc.
- Transparent glass dome diffuser
- Requires a LED light source with E27 base – 60W max. (not included)

IP54

POTENZA WATT	BASE	KELVIN	LUMEN LM	FASCIO °	MISURE MM	VARIANTE	CODICE	EAN	IMBALLO	PREZZO €
-	E27	-	-	-	1	CORTEN	JEREZE27C	8031453021115	1/2	39,00
-	E27	-	-	-	1	ANTRACITE	JEREZE27G	8031453021108	1/2	39,00

AURA
APPLIQUE
WALL LAMP

CATEGORIA SCONTO 24

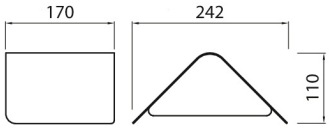

IT

- Applique da parete per interni ed esterni
- Modulo LED integrato
- Corpo in alluminio/acciaio

EN

- Interior and exterior wall light
- Built-in LED module
- Aluminium/steel body

IP54 | 220v 240v | 25.000 H | INSTANT | CLASS I | -20° +45° | NOT DIMMABLE

POTENZA WATT	BASE	KELVIN	LUMEN LM	FASCIO °	MISURE MM	VARIANTE	CODICE	EAN	IMBALLO	PREZZO €
12	-	3000	880	-	1	ANTRACITE	4118739	6435200226105	1/6	118,00

ALTA
PLAFONIERA
CEILING LAMP

CATEGORIA SCONTO 24

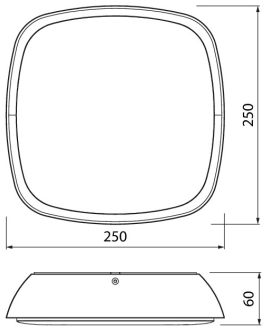

IT

- Apparecchio a plafone per esterni
- Corpo in alluminio pressofuso di colore grigio antracite con protezione UV
- Fronte in policarbonato

EN

- Outdoor ceiling light
- Body in anthracite grey die-cast aluminium with UV protection
- Diffuser in polycarbonate

IP44 | 220v 240v | 30.000 H | INSTANT | CLASS I | -20° +45° | NOT DIMMABLE

POTENZA WATT	BASE	KELVIN	LUMEN LM	FASCIO °	MISURE MM	VARIANTE	CODICE	EAN	IMBALLO	PREZZO €
20	-	3000	1800	110	1	ANTRACITE	4126254	6435200240972	1/4	83,00

AMBRA

PLAFONIERA TONDA
ROUND CEILING LAMP

CATEGORIA SCONTO 24

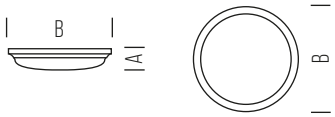

DIMENSIONI	A	B
1	36	140
2	36	180

IT

- Plafoniera rotonda in fusione d'alluminio di facile installazione ideale per applicazioni esterne (es. sottoportici etc...)
- Installazione parete/soffitto
- Modulo LED integrato 10W/20W

EN

- Round ceiling light in die-cast aluminium easy to install, ideal for outdoor applications (e.g. porticoes, arcades, etc.)
- Wall/ceiling installation
- Built-in LED module 10W/20W

IP54 | 220v 240v | 20.000 H | INSTANT | CLASS I | -20° +45° | NOT DIMMABLE

POTENZA WATT	BASE	KELVIN	LUMEN LM	FASCIO °	MISURE MM	VARIANTE	CODICE	EAN	IMBALLO	PREZZO €
10	-	4000	700	110	1	ARGENTO	AMBRA10BC	8031453015640	1/10	25,00
20	-	4000	1400	110	2	ARGENTO	AMBRA20BC	8031453019501	1/10	35,00

AMBRA

PLAFONIERA QUADRATA
SQUARED CEILING LAMP

CATEGORIA SCONTO 24

DIMENSIONI	A	B
1	36	180

IT

- Plafoniera quadrata in fusione d'alluminio di facile installazione ideale per applicazioni esterne (es. sottoportici etc...)
- Installazione parete/soffitto
- Modulo LED integrato 10W/20W

EN

- Square ceiling light in die-cast aluminium easy to install, ideal for outdoor applications (e.g. porticoes, arcades, etc.)
- Wall/ceiling installation
- Built-in LED module 10W/20W

IP54 | 220v 240v | 20.000 H | INSTANT | CLASS I | -20° +45° | NOT DIMMABLE

POTENZA WATT	BASE	KELVIN	LUMEN LM	FASCIO °	MISURE MM	VARIANTE	CODICE	EAN	IMBALLO	PREZZO €
10	-	4000	700	110	1	ARGENTO	AMBRA10BQ	8031453019518	1/10	32,00
20	-	4000	1400	110	1	ARGENTO	AMBRA20BQ	8031453015688	1/10	35,00

AMBRA

PLAFONIERA RETTANGOLARE
RECTANGULAR CEILING LAMP

CATEGORIA SCONTO 24

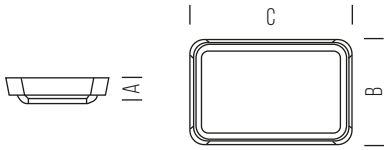

DIMENSIONI	A	B	C
1	36	130	220

IT

- Plafoniera rettangolare in fusione d'alluminio di facile installazione ideale per applicazioni esterne (es. sottoportici etc...)
- Installazione parete/soffitto
- Modulo LED integrato 10W/20W

EN

- Rectangular ceiling light in die-cast aluminium easy to install, ideal for outdoor applications (e.g. porticoes, arcades, etc.)
- Wall/ceiling installation
- Built-in LED module 10W/20W

IP54 | 220v 240v | 20.000 H | INSTANT | CLASS I | -20° +45° | NOT DIMMABLE

POTENZA WATT	BASE	KELVIN	LUMEN LM	FASCIO °	MISURE MM	VARIANTE	CODICE	EAN	IMBALLO	PREZZO €
10	-	4000	700	110	1	ARGENTO	AMBRA10BR	8031453015664	1/10	35,00
20	-	4000	1400	110	1	ARGENTO	AMBRA20BR	8031453019525	1/10	39,00

MAIORCA
APPLIQUE
WALL LAMP

CATEGORIA SCONTO 24

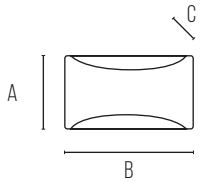

DIMENSIONI	A	B	C
1	90	220	77

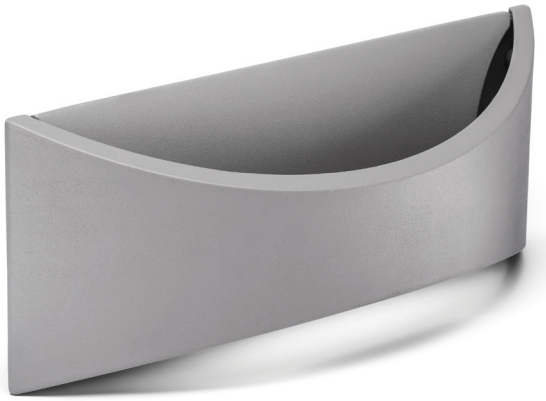

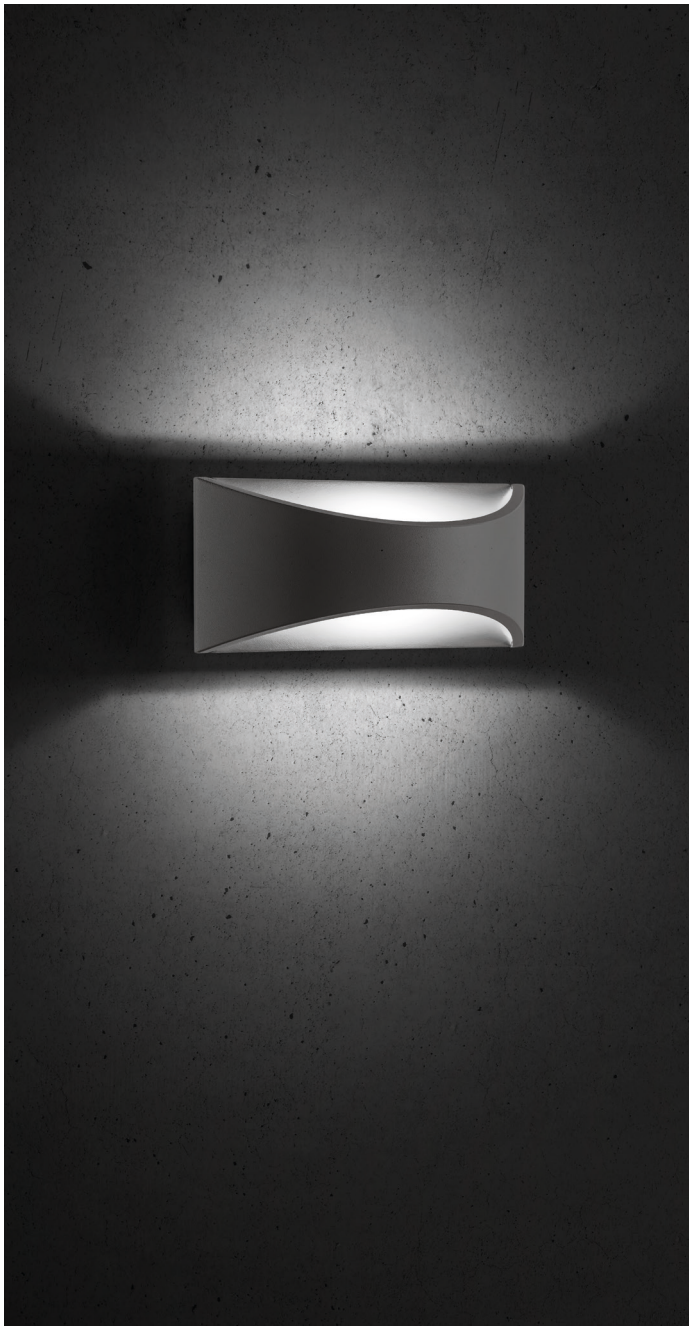

IT

- Applique da parete in alluminio per interni ed esterni
- Modulio LED integrato 6W (illuminazione indiretta)

EN

- Interior and exterior wall light in aluminium
- Built-in LED module 6W (indirect lighting)

IP54 | 220v 240v | 20.000 H | INSTANT | CLASS I | -20° +45° | NOT DIMMABLE

POTENZA WATT	BASE	KELVIN	LUMEN LM	FASCIO °	MISURE MM	VARIANTE	CODICE	EAN	IMBALLO	PREZZO €
6	-	4000	430	180	1	BIANCO	MAIORCA6B	8031453021993	1	45,00
6	-	4000	280	180	1	GRIGIO MARINA	MAIORCA6M	8031453022006	1	45,00

SEGOVIA 1
APPLIQUE
WALL LAMP

AGGIORNATO

CATEGORIA SCONTO 24

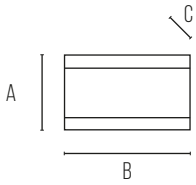

DIMENSIONI	A	B	C
1	108	220	121

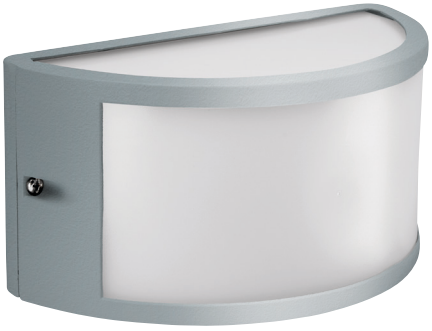

*colore solo per E27 / colour only for E27

IT

- Applique da parete con corpo in alluminio e diffusore in policarbonato
- Disponibile con modulo led FLICKER-FREE SOSTITUIBILE o attacco E27
- Modulo 3000K opzionale

EN

- Wall light with aluminium body and polycarbonate diffuser
- Available with REPLACEABLE FLICKER-FREE LED module or E27 base
- Optional 3000K module

IP54 | 220V 240V | 15.000 H | INSTANT | CLASS I | -20° +45° | NOT DIMMABLE

POTENZA WATT	BASE	KELVIN	LUMEN LM	FASCIO °	MISURE MM	VARIANTE	CODICE	EAN	IMBALLO	PREZZO €
10	-	4000	720	180	1	BIANCO	SEGOVIA110B	8031453021122	1/6	27,50
10	-	4000	540	180	1	CORTEN	SEGOVIA110C	8031453020781	1/6	27,50
10	-	4000	560	180	1	ANTRACITE	SEGOVIA110G	8031453020774	1/6	27,50
-	E27	-	-	-	1	BIANCO	SEGOVIA1E27B	8031453020835	1/6	23,50
-	E27	-	-	-	1	CORTEN	SEGOVIA1E27C	8031453020842	1/6	23,50
-	E27	-	-	-	1	ANTRACITE	SEGOVIA1E27G	8031453021153	1/6	23,50
NEW -	E27	-	-	-	1	GRIGIO MARINA*	SEGOVIA1E27M	8031453023751	1/6	23,50

SEGOVIA 2
APPLIQUE
WALL LAMP

AGGIORNATO

CATEGORIA SCONTO 24

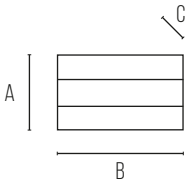

DIMENSIONI	A	B	C
1	108	220	121

*colore solo per E27 / colour only for E27

IT

- Applique da parete con corpo in alluminio e diffusore in policarbonato
- Disponibile con modulo led FLICKER-FREE SOSTITUIBILE o attacco E27
- Modulo 3000K opzionale

EN

- Wall light with aluminium body and polycarbonate diffuser
- Available with REPLACEABLE FLICKER-FREE LED module or E27 base
- Optional 3000K module

IP54 | 220V 240V | 15.000 H | INSTANT | CLASS I | -20° +45° | NOT DIMMABLE

POTENZA WATT	BASE	KELVIN	LUMEN LM	FASCIO °	MISURE MM	VARIANTE	CODICE	EAN	IMBALLO	PREZZO €
10	-	4000	590	180	1	BIANCO	SEGOVIA210B	8031453020798	1/6	27,50
10	-	4000	390	180	1	CORTEN	SEGOVIA210C	8031453020804	1/6	27,50
10	-	4000	400	180	1	ANTRACITE	SEGOVIA210G	8031453021139	1/6	27,50
-	E27	-	-	-	1	BIANCO	SEGOVIA2E27B	8031453020866	1/6	23,50
-	E27	-	-	-	1	CORTEN	SEGOVIA2E27C	8031453020873	1/6	23,50
-	E27	-	-	-	1	ANTRACITE	SEGOVIA2E27G	8031453020859	1/6	23,50
NEW -	E27	-	-	-	1	GRIGIO MARINA*	SEGOVIA2E27M	8031453023768	1/6	23,50

SEGOVIA 3
APPLIQUE
WALL LAMP

AGGIORNATO

CATEGORIA SCONTO 24

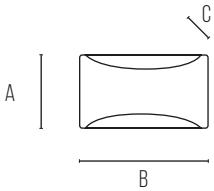

DIMENSIONI	A	B	C
1	100	220	99

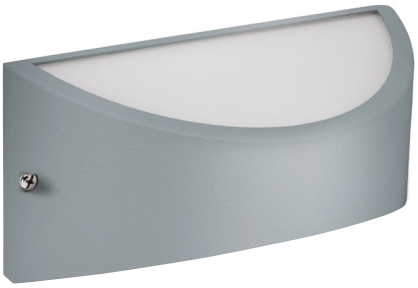

*colore solo per E27 / colour only for E27

IT

- Applique da parete con corpo in alluminio e diffusore in policarbonato
- Disponibile con modulo led FLICKER-FREE SOSTITUIBILE o attacco E27
- Modulo 3000K opzionale

EN

- Wall light with aluminium body and polycarbonate diffuser
- Available with REPLACEABLE FLICKER-FREE LED module or E27 base
- Optional 3000K module

IP54 | 220V 240V | 15.000 H | INSTANT | CLASS I | -20° +45° | NOT DIMMABLE

POTENZA WATT	BASE	KELVIN	LUMEN LM	FASCIO °	MISURE MM	VARIANTE	CODICE	EAN	IMBALLO	PREZZO €
10	-	4000	575	180	1	BIANCO	SEGOVIA310B	8031453020811	1/12	26,50
10	-	4000	400	180	1	CORTEN	SEGOVIA310C	8031453020828	1/12	26,50
10	-	4000	390	180	1	ANTRACITE	SEGOVIA310G	8031453021146	1/12	26,50
-	E27	-	-	-	1	BIANCO	SEGOVIA3E27B	8031453020897	1/12	21,50
-	E27	-	-	-	1	CORTEN	SEGOVIA3E27C	8031453020903	1/12	21,50
-	E27	-	-	-	1	ANTRACITE	SEGOVIA3E27G	8031453020880	1/12	21,50
NEW -	E27	-	-	-	1	GRIGIO MARINA*	SEGOVIA3E27M	8031453023775	1/6	21,50

SEGOVIA
ACCESSORI
ACCESSORIES

CATEGORIA SCONTO 24

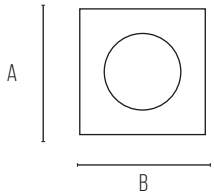

DIMENSIONI	A	B
1	50	50

IT

- Modulo LED FLICKER-FREE per SEGOVIA 1-2-3
- Disponibile in versione 3000K e 4000K
- Installazione veloce, fissaggio con viti, piastra dissipante e lente in dotazione

EN

- FLICKER-FREE LED module for SEGOVIA 1-2-3
- Available in versions 3000K and 4000K
- Quick installation, screw fastening, heat sink and lens supplied

220V 240V | 15.000 H | INSTANT | -20° +45° | NOT DIMMABLE

POTENZA WATT	BASE	KELVIN	LUMEN LM	FASCIO °	MISURE MM	VARIANTE	CODICE	EAN	IMBALLO	PREZZO €
10	-	3000	1000	180	1	-	SEGOVIAMOD2	8031453020910	1/100	5,60
10	-	4000	1000	180	1	-	SEGOVIAMOD3	8031453020927	1/100	5,60

LEON
LANTERNA
LANTERN LAMP

CATEGORIA SCONTO 24

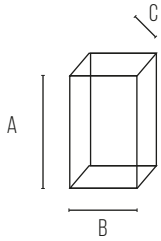

DIMENSIONI	A	B	C
1	280	150	100

IT

- Lanterna da parete con corpo in alluminio e schermi in vetro
- Attacco E27 (60W max)

EN

- Wall lantern made from aluminium with glass shades
- E27 base (60W max)

IP54 220V 240V CLASS I NOT DIMMABLE

POTENZA WATT	BASE	KELVIN	LUMEN LM	FASCIO °	MISURE MM	VARIANTE	CODICE	EAN	IMBALLO	PREZZO €
-	E27	-	-	-	1	ANTRACITE	LEON	8031453021054	1/6	51,00

SIVIGLIA
APPLIQUE
WALL LAMP

CATEGORIA SCONTO 24

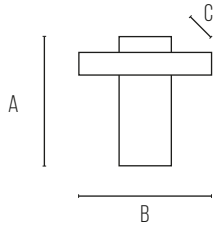

DIMENSIONI	A	B	C
1	115	210	148

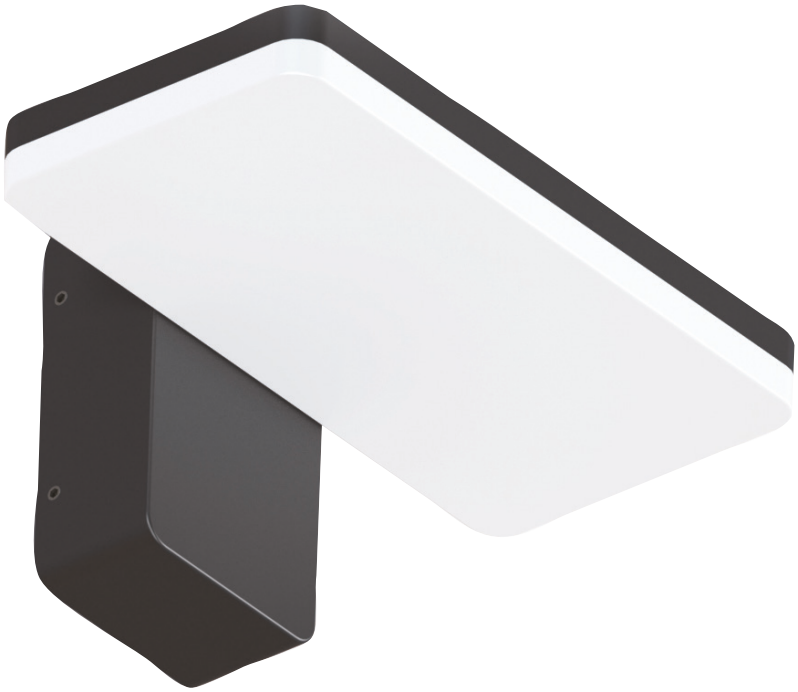

IT

- Applique da parete in alluminio verniciato
- Modulo LED integrato 12W

EN

- Wall light in painted aluminium
- Built-in LED module 12W

IP65 | 220V 240V | 15.000 H | INSTANT | CLASS I | -20° +45° | NOT DIMMABLE

POTENZA WATT	BASE	KELVIN	LUMEN LM	FASCIO °	MISURE MM	VARIANTE	CODICE	EAN	IMBALLO	PREZZO €
12	-	4000	750	100	1	ANTRACITE	SIVIGLIA12P	8031453021078	1/8	83,00

SIVIGLIA

PALETTO DA GIARDINO
OUTDOOR BOLLARD

CATEGORIA SCONTO 24

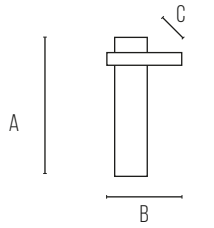

DIMENSIONI	A	B	C
1	800	145	210
2	800	215	210

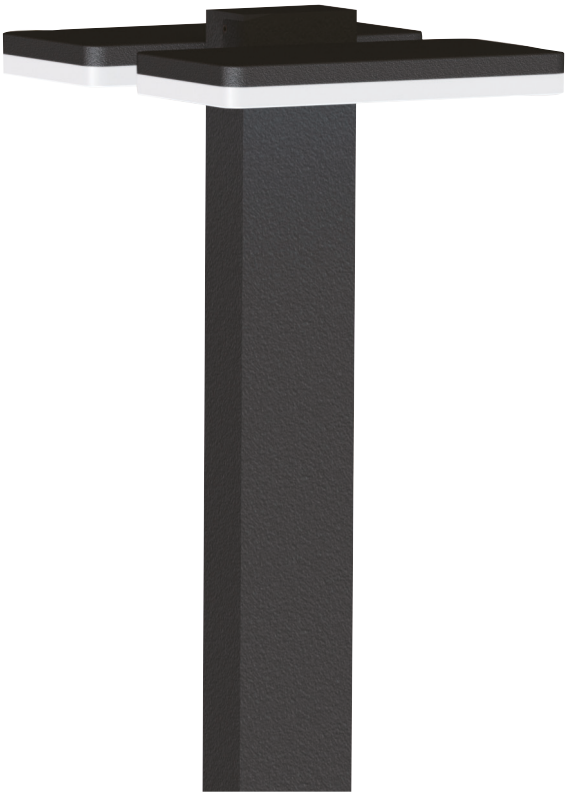

IT

- Bollard in alluminio verniciato
- Modulo LED integrato 1x12W o 2x12W

EN

- Bollard in painted aluminium
- Built-in LED module 1x12W or 2x12W

IP44 | 220V 240V | 15.000 H | INSTANT | CLASS I | -20° +45° | NOT DIMMABLE

POTENZA WATT	BASE	KELVIN	LUMEN LM	FASCIO °	MISURE MM	VARIANTE	CODICE	EAN	IMBALLO	PREZZO €
12	-	4000	750	100	1	ANTRACITE	SIVIGLIA12	8031453021085	1/4	122,00
24	-	4000	1500	2X100	2	ANTRACITE	SIVIGLIA24	8031453021092	1/4	180,00

KALLIO

PALETTO DA GIARDINO
OUTDOOR BOLLARD

CATEGORIA SCONTO 24

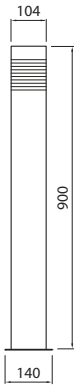

IT

- Corpo in acciaio inossidabile con diffusore in vetro
- Versione verniciato a polvere con finitura opaca
- Versione con rivestimento in pietra
- Attacco E27 (60W max, diametro massimo 45mm)

EN

- Made from stainless steel with glass diffuser
- Version with matt powder-coated paint finish
- Version with stone cladding
- E27 base (60W max, maximum diameter 45mm)

IP44 CLASS I

POTENZA WATT	BASE	KELVIN	LUMEN LM	FASCIO °	MISURE MM	VARIANTE	CODICE	EAN	IMBALLO	PREZZO €
-	E27	-	-	-	1	ANTRACITE	4116122	6435200188960	1/2	92,00
-	E27	-	-	-	1	GRIGIO CHIARO	4107274	6435200147646	1/2	92,00

PUUTARHAKOHDEVALO

PICCHETTO DA GIARDINO
OUTDOOR SPOTLIGHT PICKET

CATEGORIA SCONTO 24

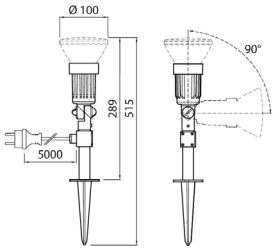

IT

- Picchetto decorativo per giardini o sentieri
- Inclinazione impostabile fino a 90°
- Perfetto in combinazione con PAR38LED
- Cavo lunghezza 5 metri con spina Schuko
- Attacco E27 (100W max)

EN

- Decorative stake light for gardens or paths
- Head adjustable up to 90°
- Great in combination with PAR38LED
- Supplied with 5-metre cable and Schuko plug
- E27 base (100W max)

IP44 CLASS I

POTENZA WATT	BASE	KELVIN	LUMEN LM	FASCIO °	MISURE MM	VARIANTE	CODICE	EAN	IMBALLO	PREZZO €
-	E27	-	-	-	1	NERO	4107075	6435200010889	1/18	29,50

KURU

PICCHETTO DA GIARDINO
OUTDOOR SPOTLIGHT PICKET

CATEGORIA SCONTO 24

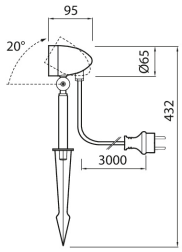

IT

- Picchetto decorativo per giardini o sentieri
- Orientabile
- Cavo lunghezza 3 metri con spina Schuko
- Attacco GU10 (11W max)

EN

- Decorative stake light for gardens or paths
- Adjustable
- Supplied with 3-metre cable and Schuko plug
- GU10 base (11W max)

IP54 CLASS I

POTENZA WATT	BASE	KELVIN	LUMEN LM	FASCIO °	MISURE MM	VARIANTE	CODICE	EAN	IMBALLO	PREZZO €
-	GU10	-	-	-	1	NERO	4118747	6435200226266	1/6	53,00

BILBAO SQUARED

SEGNAPASSO
STEP LIGHT

CATEGORIA SCONTO 24

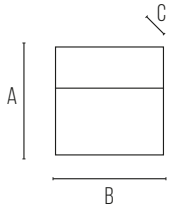

DIMENSIONI	A	B	C
1	105	105	23

IT

- Segnapasso quadrato in alluminio per applicazione a parete
- Modulo LED integrato da 3W

EN

- Squared aluminium steplight for wall mounting
- Built-in 3W LED module

IP54 | 220V 240V | 15.000 H | INSTANT | CLASS I | -20° +45° | NOT DIMMABLE

POTENZA WATT	BASE	KELVIN	LUMEN LM	FASCIO °	MISURE MM	VARIANTE	CODICE	EAN	IMBALLO	PREZZO €
3	-	4000	200	64	1	BIANCO	BILBA03BQ	8031453022655	1	22,70
3	-	4000	200	64	1	ANTRACITE	BILBA03GQ	8031453022662	1	22,70
3	-	4000	200	64	1	GRIGIO MARINA	BILBA03MQ	8031453022679	1	22,70

BILBAO SQUARED
SEGNAPASSO
STEP LIGHT

CATEGORIA SCONTO 24

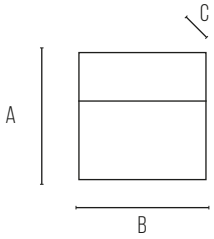

DIMENSIONI	A	B	C
1	159	159	28

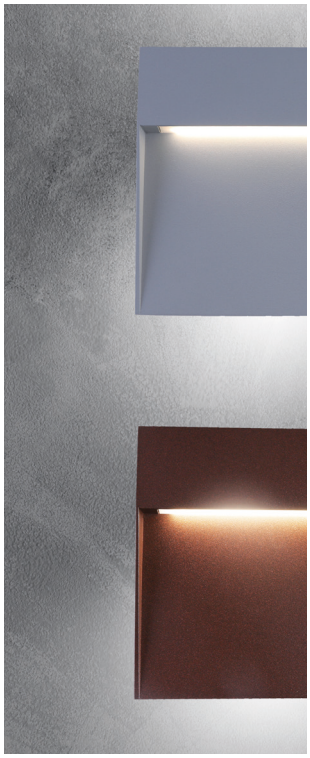

IT

- Segnapasso quadrato in alluminio per applicazione a parete
- Modulo LED integrato da 6W

EN

- Squared aluminium steplight for wall mounting
- Built-in 6W LED module

IP54 | 220V 240V | 30.000 H | INSTANT | CLASS I | -20° +45° | NOT DIMMABLE

POTENZA WATT	BASE	KELVIN	LUMEN LM	FASCIO °	MISURE MM	VARIANTE	CODICE	EAN	IMBALLO	PREZZO €
6	-	4000	400	72	1	CORTEN	BILBA06CQ	8031453022716	1	31,30
6	-	4000	400	72	1	ANTRACITE	BILBA06GQ	8031453022723	1	31,30
6	-	4000	400	72	1	GRIGIO MARINA	BILBA06MQ	8031453022730	1	31,30

BILBAO ROUND
SEGNAPASSO
STEP LIGHT

CATEGORIA SCONTO 24

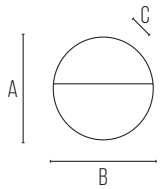

DIMENSIONI	A	B	C
1	110	110	25

IT

- Segnapasso circolare in alluminio per applicazione a parete
- Modulo LED integrato da 3W

EN

- Round aluminium steplight for wall mounting
- Built-in 3W LED module

IP54 | 220V 240V | 15.000 H | INSTANT | CLASS I | -20° +45° | NOT DIMMABLE

POTENZA WATT	BASE	KELVIN	LUMEN LM	FASCIO °	MISURE MM	VARIANTE	CODICE	EAN	IMBALLO	PREZZO €
3	-	4000	200	64	1	BIANCO	BILBA03BR	8031453022686	1	22,70
3	-	4000	200	64	1	ANTRACITE	BILBA03GR	8031453022693	1	22,70
3	-	4000	200	64	1	GRIGIO MARINA	BILBA03MR	8031453022709	1	22,70

BILBAO ROUND
SEGNAPASSO
STEP LIGHT

CATEGORIA SCONTO 24

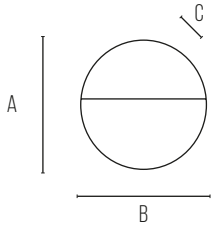

DIMENSIONI	A	B	C
1	159	159	32

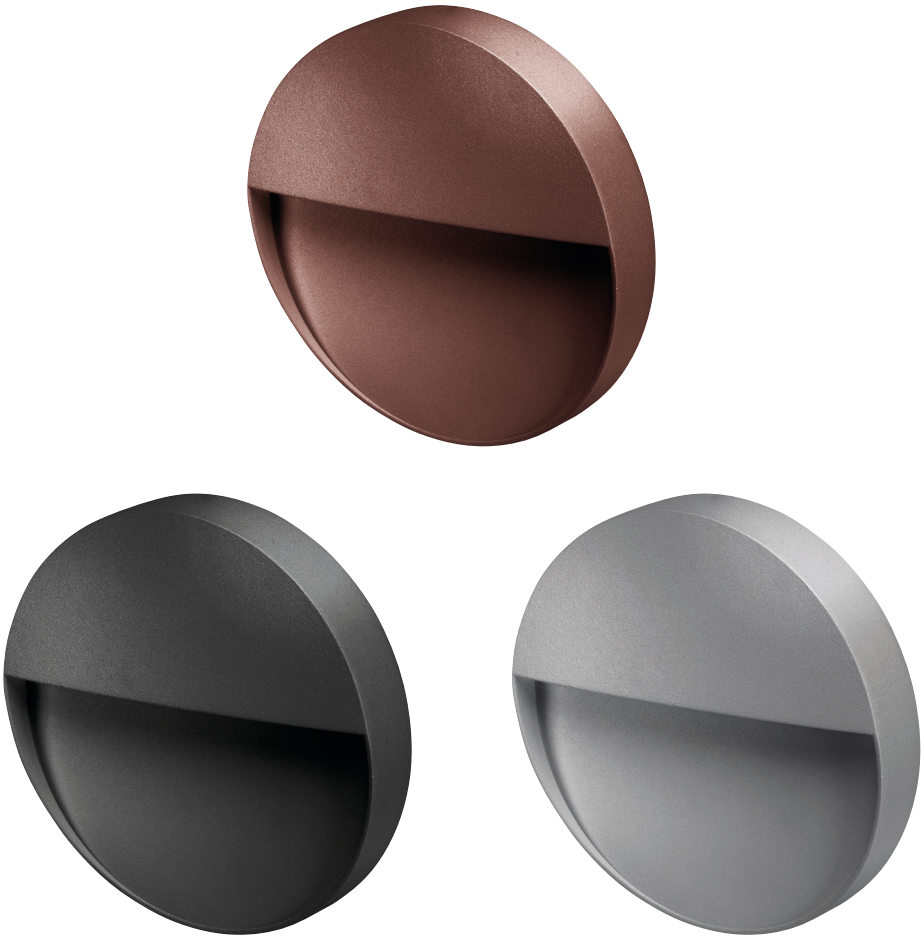

IT

- Segnapasso circolare in alluminio per applicazione a parete
- Modulo LED integrato da 6W

EN

- Round aluminium steplight for wall mounting
- Built-in 6W LED module

IP54 | 220V 240V | 30.000 H | INSTANT | CLASS I | -20° +45° | NOT DIMMABLE

POTENZA WATT	BASE	KELVIN	LUMEN LM	FASCIO °	MISURE MM	VARIANTE	CODICE	EAN	IMBALLO	PREZZO €
6	-	4000	400	64	1	CORTEN	BILBA06CR	8031453022747	1	31,30
6	-	4000	400	64	1	ANTRACITE	BILBA06GR	8031453022754	1	31,30
6	-	4000	400	64	1	GRIGIO MARINA	BILBA06MR	8031453022761	1	31,30

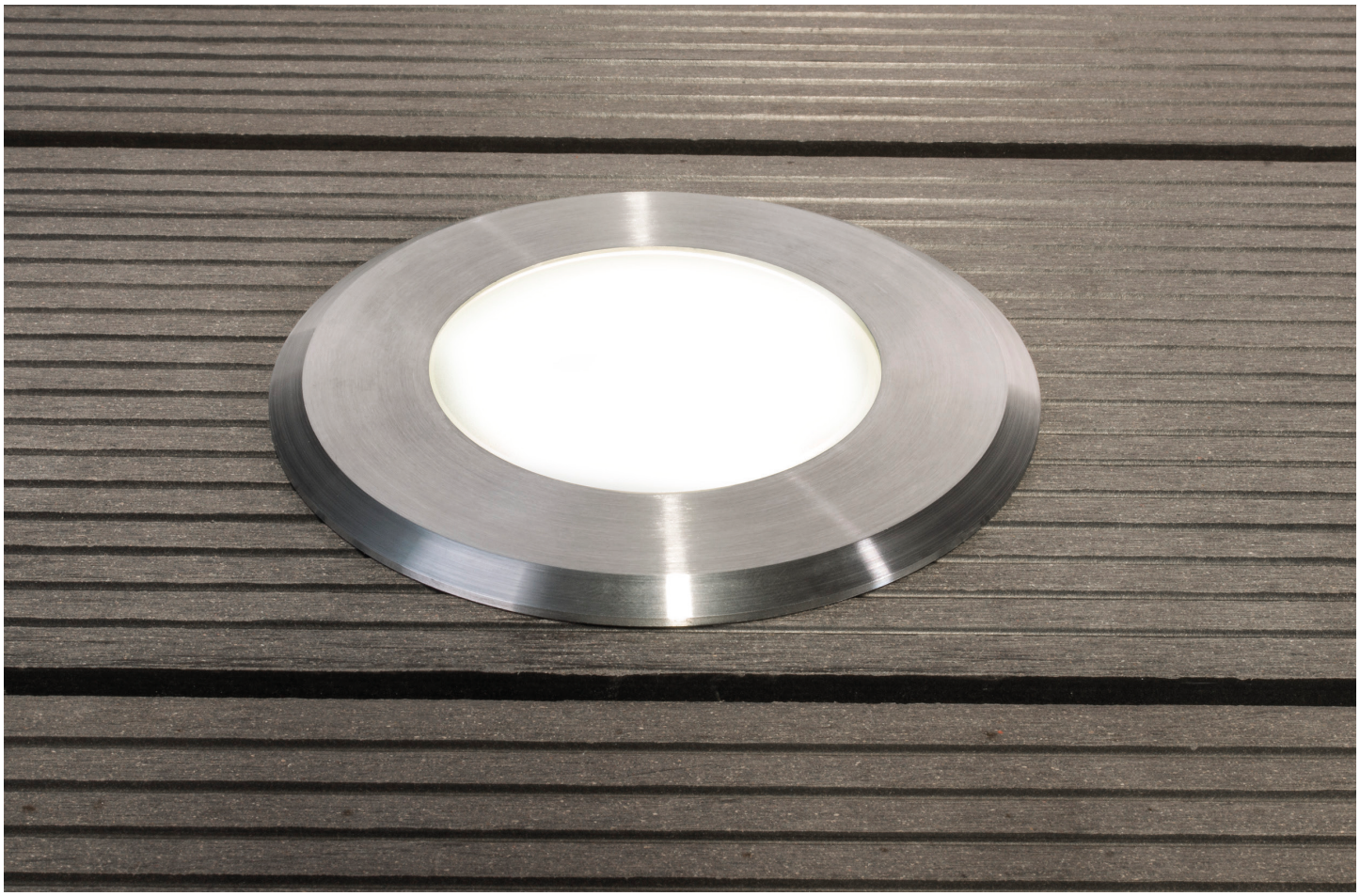

HOLM
SEGNAPASSO
STEP LIGHT

CATEGORIA SCONTO 24

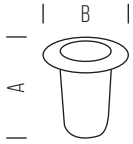

DIMENSIONI	A	B
1	125	118.6
2	139	118.6

Ø 100 MM

IT

- Apparecchio segnapasso calpestabile da terrazza adattabile ad ambienti interni ed esterni
- Utilizzato per illuminazione d'accento
- Disponibile in due versioni con fascio singolo o tre fasci laterali
- Colorazione anello frontale: acciaio inossidabile
- Monta una sorgente led con attacco GU10 - 6W max (non inclusa)
- Non necessita di cassa

EN

- Walkover lights for terraces suitable for indoor or outdoor environments
- Used for accent lighting
- Available in two versions with single or 3-way side beams
- Top ring colour: stainless steel
- Requires a led light source with GU10 base - 6W max (not included)
- No recess required

IP65 CLASS I

POTENZA WATT	BASE	KELVIN	LUMEN LM	FASCIO °	MISURE MM	VARIANTE	CODICE	EAN	IMBALLO	PREZZO €
-	GU10	-	-	-	1	ACCIAIO	4510237	6435200209023	1/10	58,00
-	GU10	-	-	-	2	ANTRACITE	4510253	6435200217288	1/10	50,00

GARDA

LAMPADE DA GIARDINO
OUTDOOR GARDEN LAMPS

CATEGORIA SCONTO 24

DIMENSIONI	A	B
1	530	280
2	1500	350

IT

- Utilizzabile in esterno su patii, terrazze o balconi.
- Adatto all'interno, ad esempio in hall e corridoi.
- Corpo realizzato in metallo verniciato a polveri.
- Disponibile in due diverse altezze
- Cavo di alimentazione con spina incluso
- Monta una sorgente led con attacco E27 - 40W max (non inclusa)
- Diffusore di materiale plastico con protezione UV
- Dotato di interruttore ON/OFF

EN

- Useable outdoors on patios, terraces or balconies.
- Suitable for indoors, e.g. in halls and corridors.
- Made from metal with powder-coated paint finish.
- Available in two heights.
- Power cable with plug included
- Requires a led light source with E27 base - 40W max (not included)
- Plastic diffusor with UV protection
- Fitted with ON/OFF switch

IP44 CLASS I

POTENZA WATT	BASE	KELVIN	LUMEN LM	FASCIO °	MISURE MM	VARIANTE	CODICE	EAN	IMBALLO	PREZZO €
-	E27	-	-	-	1		4289789	6435200203113	1	110,00
-	E27	-	-	-	2		4289790	6435200203137	1	170,00

FLUSSO LUMINOSO
LUMINOUS FLUX

220 lumen

La quantità totale di luce emessa, o flusso luminoso, si misura in lumen (lm). Il numero di lumen emessi è il parametro fondamentale che permette al consumatore di scegliere una lampada in funzione del suo impiego.

The total quantity of light emitted by a lamp, or luminous flux, is measured in lumens (lm). The number of lumen emitted is the basic parameter which allows the consumer to choose a lamp in relation to its intended use.

COLORE DELLA LUCE
LIGHT COLOUR

4000 K
WARM WHITE COOL WHITE DAYLIGHT

Una luce bianca viene caratterizzata dalla Temperetura di Colore, espressa in Kelvin (K). Una luce calda ha una temperatura di colore più bassa, tipicamente 2700-3000K, mentre una luce fredda ha una temperatura di colore eleveta (5000-6500K). L'imballo riporta sia la descrizione sia la scala graduata con il valore esatto.

A white light is characterised by the Colour Temperature, given in Kelvin (K). A warm light has a lower colour temperature, usually 2700-3000K, while a cold light has a high colour temperature (5000-6500K). The packaging gives both the description and the graduated scale with the exact value.

TEMPO DI AVVIO
WARM-UP TIME

INSTANT

Indica il tempo necessario a raggiungere il 60% dell'emissione luminosa a regime.

This indicates the time necessary to reach 60% of maximum light output.

VITA NOMINALE
NOMINAL LIFETIME

35.000 H

Indica la durata prevista a cui sopravvive il 50% delle lampade in un lotto campione e viene espresso in ore.
Nel caso di lampade LED, si considera la lampada esaurita quando il flusso luminoso si abbassa del 30% rispetto ai valori iniziali.

This indicates the expected lifetime after which 50% of the lamps in a sample lot will have failed and is given in hours. In the case of LED lamps, the lamp is considered as having failed when the luminous flux drops by 30% Compared to initial values.

ACCENSIONI
NUMBER OF ON/OFF CYCLES

30.000

Accensioni e spegnimenti ripetuti possono danneggiare la lampada. Viene riportato il numero di accensioni per cui la lampada è collaudata.

Repeated on/off cycles could damage the lamp.
The number of on/off cycles for which the lamp has been tested is given.

UTILIZZO CON DIMMERS
DIMMER

NOT DIMMABLE

Il simbolo indica se la lampada può essere o non può essere utilizzata con regolatori di luce.

Dimmerable or not.

UTILIZZO IN APPARECCHI APERTI
USE IN OPEN LUMINAIRES

Lampada adatta all'impiego in apparecchi sprovvisti di vetro di protezione. Per lampade LED si consiglia l'impiego in apparecchi aperti al fine di garantire una corretta ventilazione.

Lamp suitable for use in luminaires with no glass protective shield. Use of LED bulbs is recommended in open luminaires to ensure correct ventilation.

IPXY

Apparecchio con grado di protezione IP agli agenti esterni X e liquidi Y.

Luminaire with ingress protection IP rating X and liquid Y.

-20° +40°

Temperatura ambiente entro la quale l'apparecchio può lavorare correttamente

Ambient temperature within which the luminaire operates correctly.

CLASS I

Apparecchio provvisto
di collegamento
di messa a terra di protezione

Luminaire with earth/ground connection.

CLASS II

Apparecchio che non richiede la connessione di messa a terra perché dotato di un doppio involucro di materiale isolante.

Luminaire that does not require earth/ground connection because double insulated.

220v
240v

Collegamento a tensione di rete possibile

Connection to mains power possible

GARANZIA LAMPADE A LED BOTLIGHTING

Qualità del prodotto, tecnologia innovativa, durata e caratteristiche illuminotecniche risultano gli elementi vincenti delle lampade a LED di Bot Lighting, per questo motivo abbiamo deciso di offrire un vantaggio esclusivo al nostro cliente.

2 ANNI YEARS WARRANTY GARANZIA

LAMPADE CON VITA MEDIA NOMINALE
< 25.000 ORE

3 ANNI YEARS WARRANTY GARANZIA

LAMPADE CON VITA MEDIA NOMINALE
≥ 25.000 ORE
E MINORE DI
40.000 ORE

5 ANNI YEARS WARRANTY GARANZIA

LAMPADE CON VITA MEDIA NOMINALE
≥ 40.000 ORE

La presente garanzia copre esclusivamente i Prodotti impiegati alle seguenti condizioni di utilizzo che devono verificarsi contemporaneamente ai fini della copertura di garanzia:

- I prodotti devono essere installati correttamente ed utilizzati secondo le istruzioni.
- Controllare che i parametri elettrici dell'impianto siano compatibili con l'apparecchio prima di installarlo
- Il periodo di garanzia presuppone un utilizzo di funzionamento massimo di 4.000 ore all'anno ad una temperatura massima di 25°C.
- Il periodo di garanzia decorre a partire dalla data di acquisto riportata sulla fattura/scontrino fiscale e/o dal lotto di produzione riportato su ciascun prodotto.
- L'apparecchio dovrà essere destinato esclusivamente all'uso per il quale è stato espressamente concepito. Ogni altro uso sarà da considerarsi improprio.
- Gli apparecchi a LED sono progettati per essere installati in ambienti con una adeguata ventilazione, al fine di garantirne una corretta dissipazione del calore, pertanto non coprire ne avvolgere l'apparecchio o il relativo alimentatore in nessun caso.
  L'impiego in contesti non adeguati ne può ridurre sensibilmente la durata e ne invalida la garanzia.

Approfondimento termini e condizioni di garanzia
www.botlighting.it/garanzia

1. Gli ordini sono subordinati all'accettazione del fornitore. Le offerte ed accettazioni di ordini si intendono ai prezzi ed alle condizioni di vendita in vigore al momento della spedizione della merce, salvo disponibilità. Gli ordini anche se raccolti tramite il nostro personale di vendita, sono vincolati all'accettazione da parte di BOT LIGHTING Srl, che può essere anche parziale.

2. Alla Venditrice non potrà essere addossata alcuna responsabilità per mancata accettazione, ovvero per mancata o ritardata fornitura dei prodotti oggetto dello stesso. L'accettazione e l'esecuzione dell'ordine sono specificatamente subordinate alla disponibilità dei prodotti ordinati nonché all'assenza di circostanze che possano comunque influire sulla reperibilità degli stessi e sulla loro tempestività di consegna. I termini di consegna sono indicativi e l'acquirente non può pretendere la rifusione di danni in caso di ritardi nelle consegne per cause non imputabili al fornitore. Gli eventuali ritardi nelle consegne, così come le interruzioni e/o sospensioni totali o parziali delle forniture, anche se non dovute a causa di forza maggiore e/o caso fortuito, non daranno diritto al risarcimento di danni e/o indennizzi di qualsiasi tipo, ivi inclusi quelli diretti, indiretti e consequenziali, nonché interessi.

3. La merce viaggia a rischio e pericolo dell'acquirente e in caso di furti, manomissioni, l'acquirente dovrà rivolgersi esclusivamente al vettore. In qualsiasi caso le anomalie riscontrate alla consegna dovranno essere notificate a BOT LIGHTING Srl con la seguente modalità:
- nel caso di colli sfusi verificare sempre all'atto della consegna il numero esatto dei colli e le eventuali rotture. Eventuali riserve precise dovranno sempre esser verbalizzate sul documento di trasporto e sull'eventuale bollettino del trasportatore.
- nel caso di bancali e quindi di impossibilità al controllo immediato alla consegna è necessario accettare la consegna stessa con "riserva di verifica" da esser segnalata nell'apposito riquadro del documento di trasporto e nell'eventuale bollettino del corriere.
I reclami dovranno pervenire a BOT LIGHTING Srl entro 3 giorni dal ricevimento del materiale.

4. Non appena ricevuti i prodotti, l'Acquirente sarà tenuto a verificare lo stato, la quantità della fornitura e la sua rispondenza alla bolla di consegna. Eventuali reclami in merito alla qualità, quantità, tipo del prodotto, dovranno essere fatti per iscritto entro 5 (cinque) giorni dalla data di ricevimento della merce. Decorso tale termine, fatte comunque salve le diverse condizioni di garanzia previste per i singoli prodotti, nessun reclamo potrà essere avanzato sia per la sostanza e la qualità della merce, sia per le condizioni in genere della stessa.

5. Eventuali difetti di fabbricazione dovranno essere tempestivamente denunciati e, dopo verifica di accertamento, saranno dal fornitore accreditati in toto od in parte, oppure sostituiti. Eventuali resi dovranno esser preventivamente concordati con il fornitore e si intendono "salvo verifica".

6. I prezzi di listino formulati si intendono per merce franca presso il deposito del fornitore; imballi speciali, assicurazione, resa e trasporto, imposte e tasse (IVA, ecc.) sono addebitabili a parte. Il prezzo indicato in tabella è da considerarsi come prezzo suggerito al pubblico.

7. Nel commercio dei prodotti, oggetto del contratto, l'acquirente si asterrà da qualsiasi atto contrario ai principi della concorrenza leale, in conformità alle leggi, ai regolamenti nonché agli usi, in quanto compatibili.

8. Il pagamento della merce, nei termini ed alle condizioni di volta in volta stabiliti, dovrà esser effettuato presso il domicilio del fornitore, oppure ad un incaricato a ciò espressamente delegato. In quest' ultimo caso i pagamenti non si intendono effettuati finchè le relative somme non pervengano alla sede centrale. Il mancato rispetto delle condizioni di pagamento stabilite o pagamenti differiti rispetto alle condizioni inizialmente concordate, determineranno l'applicazione degli interessi di mora, decorrenti dalla data di scadenza di pagamento della fattura e da determinarsi in base alla normativa di legge al momento vigente. In caso di controversia, per qualsiasi ragione, l'acquirente non ha alcun diritto di ritardare o di rifiutare il pagamento delle fatture scadute. Eventuali sconti cassa, nonché abbuoni o premi di qualsiasi natura saranno riconosciuti a condizione che il cliente non abbia pagamenti in sospeso e si intenderanno automaticamente decaduti e revocati in caso di mancato o ritardato pagamento. Ci riserviamo la facoltà di non dare esecuzione agli ordini di acquirenti che non abbiano provveduto al puntuale pagamento di forniture precedenti.

9. In caso di controversie si stabilisce la competenza esclusiva del Foro di Venezia.

10. La BOT LIGHTING Srl è impegnata a sviluppare e migliorare i propri prodotti. Per questa ragione tutte le descrizioni di questo catalogo-listino sono intese come guida generale e le specifiche possono essere cambiate di volta in volta nell'interesse del miglioramento del prodotto. Inoltre, eventuali modifiche sulle caratteristiche e sulla gamma di prodotti commercializzati che possono essere apportati dai produttori in qualsiasi momento senza preavviso, escludono la Bot Lighting Srl da alcuna responsabilità.

BOTLIGHTING LED LAMPS WARRANTY

Product quality, innovative technology, duration and lighting engineering features make the LED lamps by Bot Lighting a sure success, which is why we are offering our customers an exclusive advantage.

2 ANNI YEARS WARRANTY GARANZIA

LAMPS WITH NOMINAL AVERAGE LIFETIME
< 25,000 HOURS

3 ANNI YEARS WARRANTY GARANZIA

LAMPS WITH NOMINAL AVERAGE LIFETIME
≥ 25,000 HOURS
AND LESS THAN
40,000 HOURS

5 ANNI YEARS WARRANTY GARANZIA

LAMPS WITH NOMINAL AVERAGE LIFETIME
≥ 40,000 HOURS

This warranty only covers Products used according to the conditions of use listed below, which must all be met for the purpose of warranty coverage.

- The products must be properly installed and used in accordance with the manufacturer's instructions.
- Check the electrical parameters of the system if they are compatible with the product before installing it.
- The warranty period is based on a maximum burning behaviour of 4,000 hours a year at a maximum temperature of 25 °C.
- The warranty period starts on the date of purchase shown on the invoice/receipt and/or the production batch shown on each product.
- The fixture must only be used for the purpose for which it was designed. Any other form of use should be considered improper.
- The LED fixtures are designed for installation in positions where it can receive enough ventilation to allow adequate heat dissipation, do not cover or wrap the appliance or its driver under any circumstances.

  The use in contexts not adequate can considerably reduce the lifetime and invalidates the warranty.

www.botlighting.it/garanzia

1. Orders are subject to acceptance by the supplier. Quotations and acceptances of orders are agreed as at the prices and on the terms and conditions of sale in force at the time of dispatching the goods, subject to availability. Even if orders have been taken through our sales staff, final acceptance, which may be partial, has to be made by BOT LIGHTING Srl.

2. The Seller shall not be held liable for non-acceptance or for failure or delay in supplying the products forming the subject matter of the supply. Acceptance and processing of the order are specifically subject to the availability of the ordered products as well as the absence of circumstances which could in any way affect the availability of the same and prompt delivery thereof. The delivery times are given as an indication and the buyer may not make any claim in the event of delays in deliveries due to causes not attributable to the supplier. Any delays in deliveries, as also total or partial stoppages or suspensions of supplies, even when not due to force majeure, do not entitle the customer to claim for damage or loss, whether direct, indirect or consequential, or indemnity of any type whatsoever, or interest.

3. The goods travel at the buyer's risk and in the event of theft or tampering, the buyer shall contact the carrier, whereas any faults or defects found at the time of delivery shall be reported to BOT LIGHTING Srl
as follows:
- in the case of loose packs, always check at the time of delivery the precise number of packs and check for any breakages. Any reservations shall always be written on the transport document and on any carrier's delivery note.
- in the case of pallets and therefore the impossibility of an immediate check of the goods, it is necessary to accept the delivery with "subject to checking" to be written in the relative box on the transport document and on any carrier's delivery note. Complaints shall be sent to BOT LIGHTING Srl within 3 days of receiving the material.

4. The Buyer is obliged to check the state and quantity of the supply as well as its compliance with the delivery note as soon as the products have been received. Any complaints regarding quality, quantity and type of product shall be made in writing within 5 (five) days from the date of receiving the goods. After that period, without prejudice to other warranty conditions given for single products, no complaint may be made either for the substance and quality of the goods or for the general conditions of the same.

5. Any manufacturing defects shall be promptly reported and, after verification and assessment, the goods will either be replaced or the amount paid for the same credited in full or in part to the customer by the supplier. Any returns shall be previously agreed with the supplier and are agreed as "subject to verification".

6. The list prices given are agreed as for goods ex supplier's warehouse; special packaging, insurance, delivery and transportation, duties and taxes (VAT, etc.) are charged separately. The price indicated is to be considered the recommended retail price.

7. In selling the products forming the subject matter of the contract, the buyer will refrain from any act contrary to the principles of fair competition, in compliance with the law, regulations and accepted practice, insofar as they are compatible.

8. The goods shall be paid, within the times and on the conditions established case by case, c/o the domicile of the supplier or to an expressly designated person. In the latter case the payments are not considered as made until the relative sums are received at head office. Failure to comply with the established conditions of payment or deferred payments in respect of the initially agreed conditions will result in the application of default interest as from the due date of payment of the invoice, to be determined according to the provisions of law in force at the time. In the event of a dispute, for any reason whatsoever, the buyer is not entitled to delay or to refuse payment of the overdue invoices. Any cash discounts as well as allowances or bonuses of any kind will be acknowledged provided that the customer has no outstanding payments, but will be agreed as automatically forfeited and revoked in the event of late or non-payment. We reserve the right not to carry out the orders of buyers who have not arranged for punctual payment of previous supplies.

9. In the event of disputes, it is established that the Court of Venice shall have sole jurisdiction.

10. BOT LIGHTING Srl is committed to developing and improving its products. All the descriptions in this catalogue-price list are therefore agreed as being a general guide and the specifications may be changed from time to time in the interests of product improvement. Furthermore, Bot Lighting Srl cannot be held liable for any changes to the characteristics and the range of outsourced products, which may be introduced by the manufacturers at any time without notice.

BOT LIGHTING
FOR A BRIGHT FUTURE

SHOT BOT LIGHTING

AIRAM BOT LIGHTING

Bot Lighting srl
Via Lombardia 37/39
30030 Cazzago di Pianiga (VE) · Italy
T. +39 041 51 29 411
F. +39 041 51 01 715

www.botlighting.it

info@botlighting.it
ordini@botlighting.it